VÝKRES PŘEDPOKLÁDANÝCH ZÁBORŮ PŮDNÍHO FONDU 7

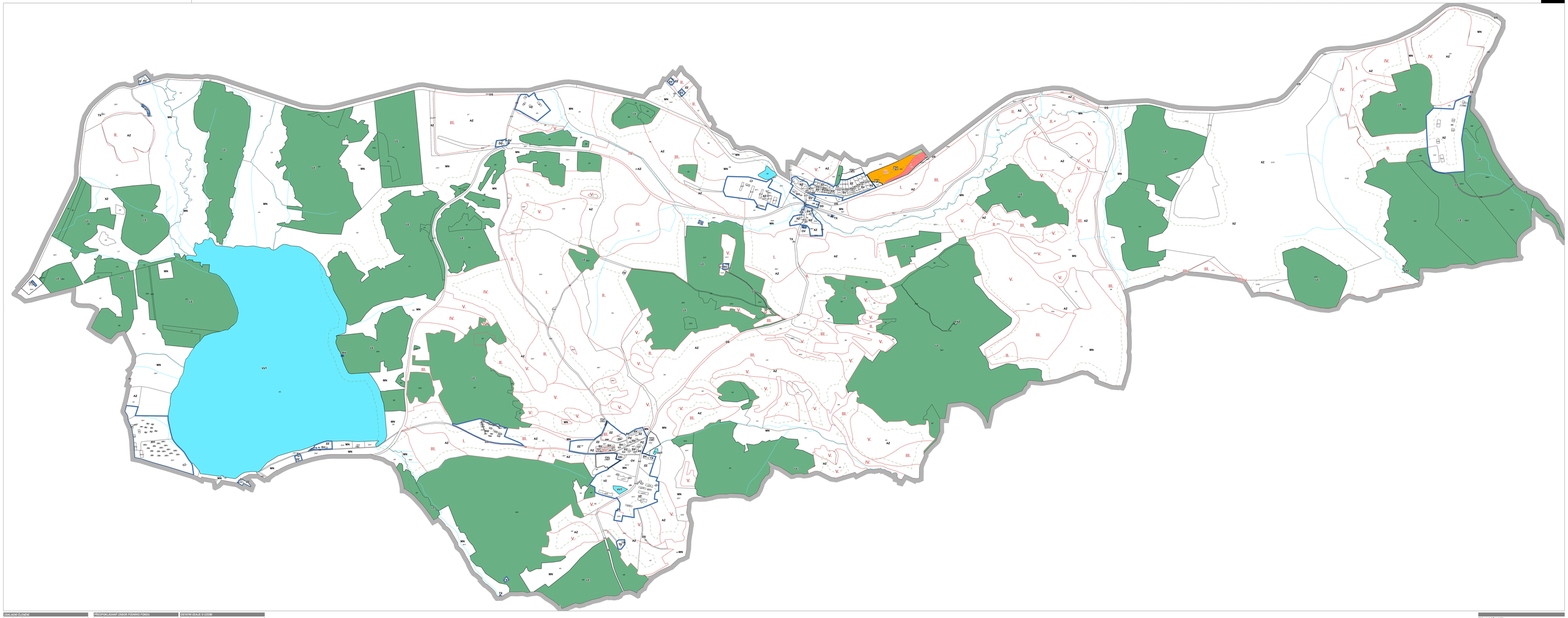

ZÁKLADNÍ ČLENĚNÍ

- hranice správního území obce
- zastavěné území
- zastavitelná plocha
- plocha přestavby

PŘEDPOKLÁDANÝ ZÁBOR PŮDNÍHO FONDU

- půdy I. třídy ochrany
- půdy III. třídy ochrany
- půdy V. třídy ochrany

OSTATNÍ ODLIŠ. JEV. V ÚZEMÍ

- plochy vodní a vodohospodářské
- pozemky určené k plnění funkcí lesa
- hranice BPJ
- vzdálenost 50 m od okraje lesa

ZÁZNAM O ÚČINNOSTI

vydávací správní orgán: Zastupitelstvo obce Polná na Šumavě
datum nabytí účinnosti: 29.9.2021
oprávněná úřední osoba pořizovatele: Ivo Šumavský
oprávněná úřední osoba pořizovatele: Ing. Lenka Šimková

ÚZEMNÍ PLÁN POLNÁ NA ŠUMAVĚ
7. VÝKRES PŘEDPOKLÁDANÝCH ZÁBORŮ PŮDNÍHO FONDU.

ZHOTOVITEL
UA Projekce, Studio WAP s.r.o.
Ing. arch Štěpánka Taková, Ing. Jan Šíma

MĚŘÍTKO
1: 5000

PŘÍLOHA ČÍSLO 2